

REPORTES DE MODIFICACIONES

Una vez que se inicie sesión, se muestra la pantalla Principal del **Sistema Integral del Proceso de Planeación, Programación y Presupuestación Estatal (SIPPE)** y se selecciona la opción de **Reportes de Modificaciones**.

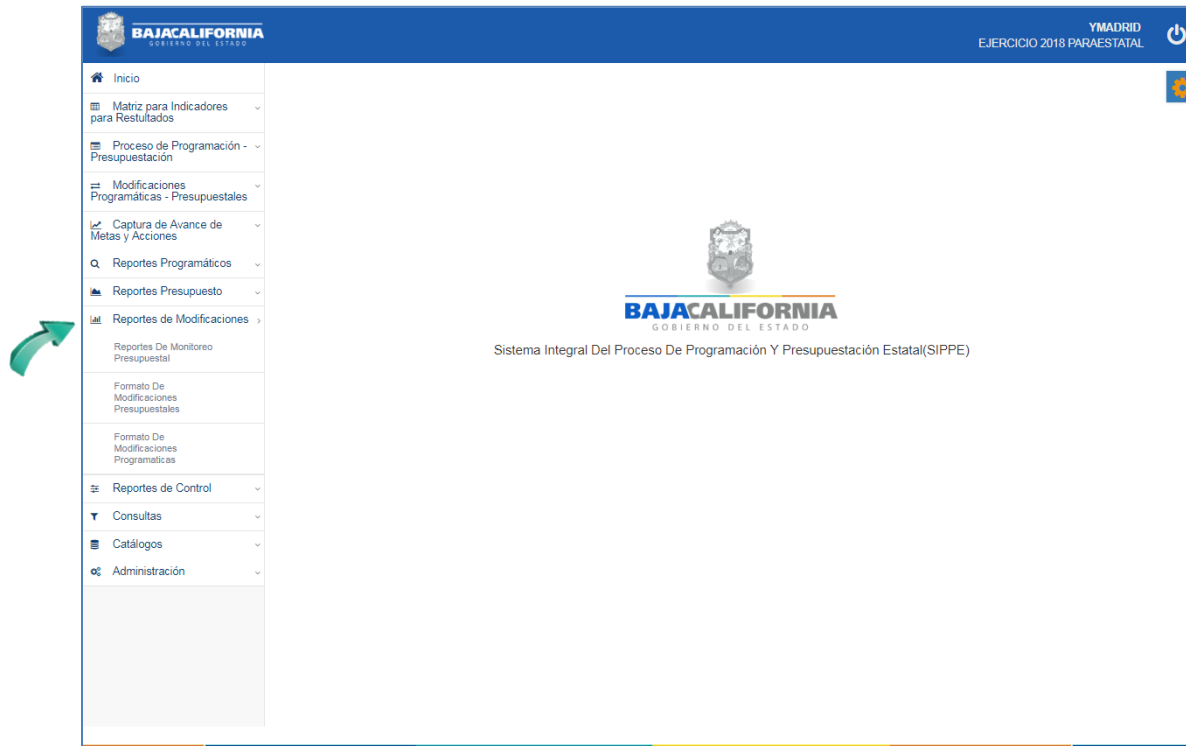

En este apartado se puede generar diferentes tipos de reportes que se requieren para analizar y validar las Modificaciones Presupuestales y Programáticas.

- ▶ Reporte de Monitoreo Presupuestal.
- ▶ Formato de Modificaciones Presupuetales
- ▶ Formato de Modificaciones Programáticas.

REPORTES DE MONITOREO PRESUPUESTAL

Posteriormente se selecciona la opción de *Reportes de Modificaciones- Reporte de Monitoreo Presupuestal*

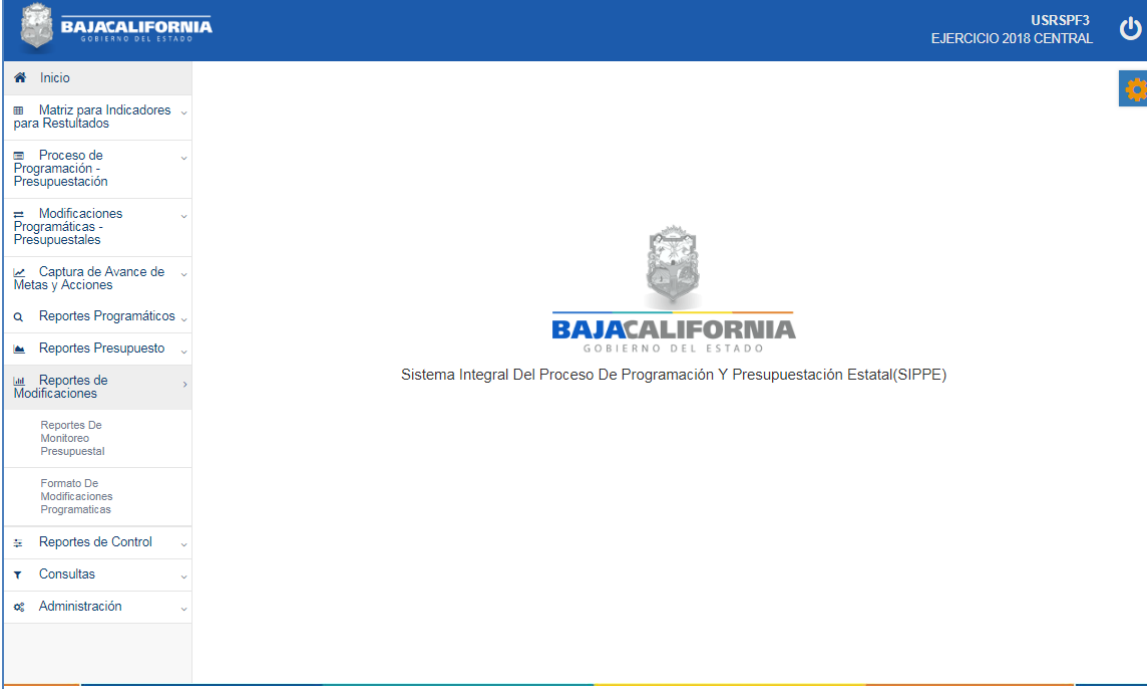

En este apartado se puede generar diferentes tipos de reportes de acuerdo al tipo de trámite que se elaboró, tal como se indica:

Reportes de modificaciones Monitoreo presupuestal

Inicio > Monitoreo presupuestal

Reporte Consolidado de Recalendarizaciones
 Reporte Concentrado de Recalendarizaciones
 Reporte de Transferencias
 Reporte de Ampliaciones/Reducciones

Periodo Inicial: 1
Periodo Final: 12
Ramo: 1 Seleccionados

Consultar por rango de folios

Programa inicial -- Selecciona un programa inicial --
Programa final -- Selecciona un programa final --
Departamento inicial -- Selecciona un departamento inicial --
Departamento final -- Selecciona un departamento final --
Partida inicial -- Selecciona una partida inicial --
Partida final -- Selecciona una partida final --

Se selecciona el Tipo de reporte, *Periodo Inicial-Final* y *Ramo*, en este proceso se puede *Consultar por rango de folios* o bien se selecciona el *Programa Inicial-Final*, *Departamento Inicial-Final*, *Partida Inicial-Final*, posteriormente el icono Generar reporte, tal como se indica:



Posteriormente, se indica la ruta donde se guardará el archivo, nombre del documento y se da click en el botón de **Guardar**.

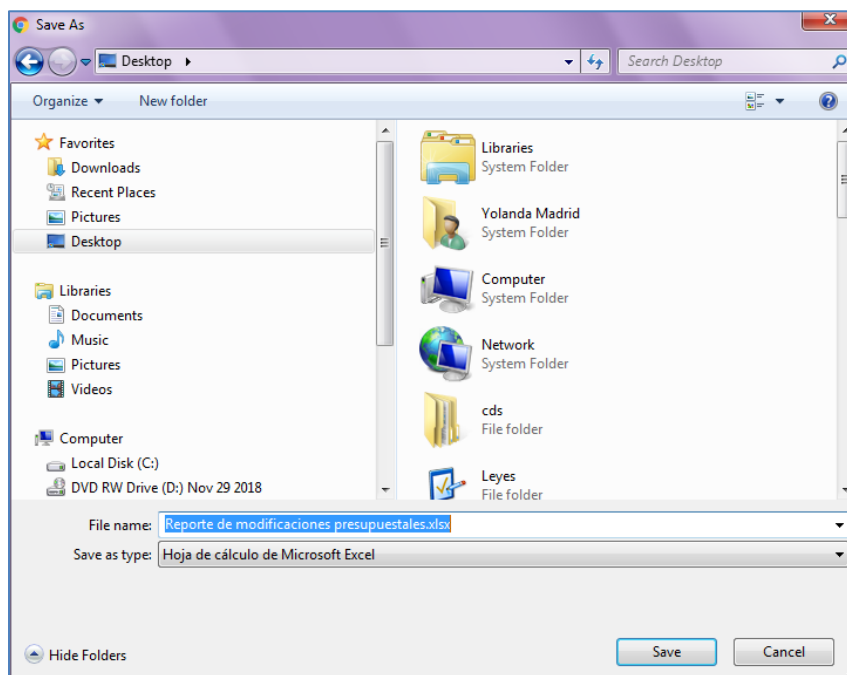



Se genera el reporte con la información requerida para un mejor análisis de las modificaciones presupuestales.

NO CONTROL	OFICIO	ESTATUS	FECHA DE CAPTURA	FECHA ENVÍO AUTORIZACIÓN	FECHA DE AUTORIZACIÓN	TIPO DE MOV.	CONSIDERAR	RAMO	
00-10-0356	8002499	Autorizado	30/10/2018	30/10/2018	31/10/2018	T-R	S	04	SECRETARIA GENERAL
00-10-0356	8002499	Autorizado	30/10/2018	30/10/2018	31/10/2018	T-A	S	04	SECRETARIA GENERAL
04-07-0207	8001448	Autorizado	11/07/2018	11/07/2018	24/07/2018	T-R	S	04	SECRETARIA GENERAL
04-07-0207	8001448	Autorizado	11/07/2018	11/07/2018	24/07/2018	T-R	S	04	SECRETARIA GENERAL
04-07-0207	8001448	Autorizado	11/07/2018	11/07/2018	24/07/2018	T-R	S	04	SECRETARIA GENERAL
04-09-0290	8002047	Autorizado	13/09/2018	13/09/2018	21/09/2018	T-A	S	04	SECRETARIA GENERAL
04-09-0290	8002047	Autorizado	13/09/2018	13/09/2018	21/09/2018	T-A	S	04	SECRETARIA GENERAL

FORMATO DE MODIFICACIONES PRESUPUESTALES

Posteriormente se selecciona la opción de *Reportes de Modificaciones- Formato de modificaciones presupuestales*

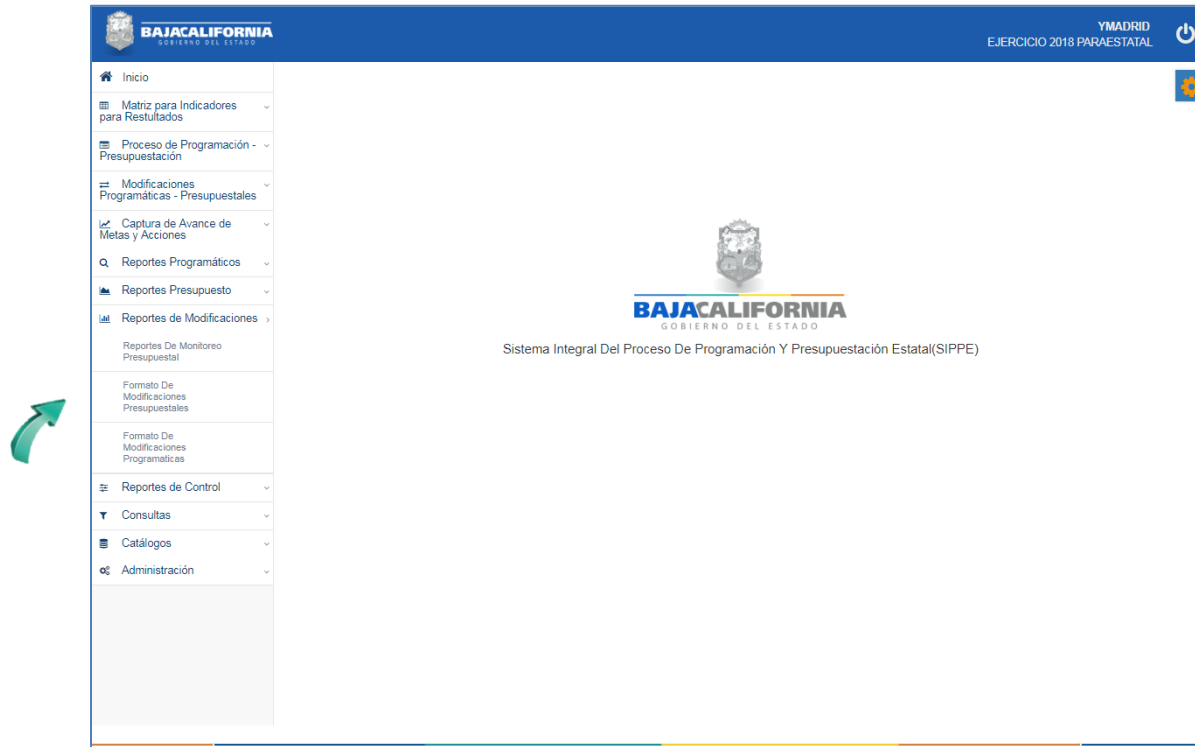

En este proceso se puede generar los formatos de la Modificación Presupuestal, se selecciona el *Ramo* y *Caratula*, posteriormente el icono del formato que se requiera el reporte PDF y/o Excel.



The screenshot shows the "REPORTES CARATULAS" form. It has a title bar with "REPORTES CARATULAS" and three icons: Excel, Reporte, and Inicio. The form contains two dropdown menus: "Ramo" with the selected value "39-COMISIÓN ESTATAL DEL AGUA" and "Caratula de Revisión" with the selected value "NORMAL 1a Primera ordinaria 1a Primera presupui".

En la parte inferior de la pantalla se muestra el *Formato Modificación* en ZIP, se da click, tal como se indica:

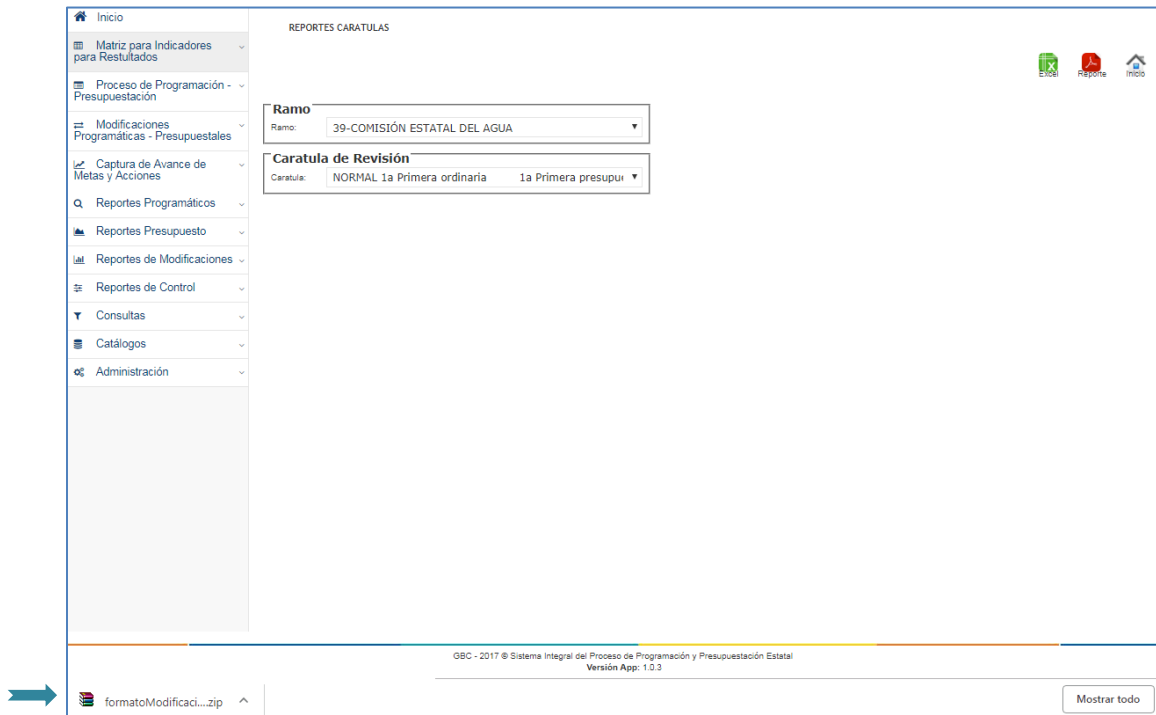

Se muestra la siguiente pantalla donde se genera un folder llamado *reporterR*, posteriormente se da click.

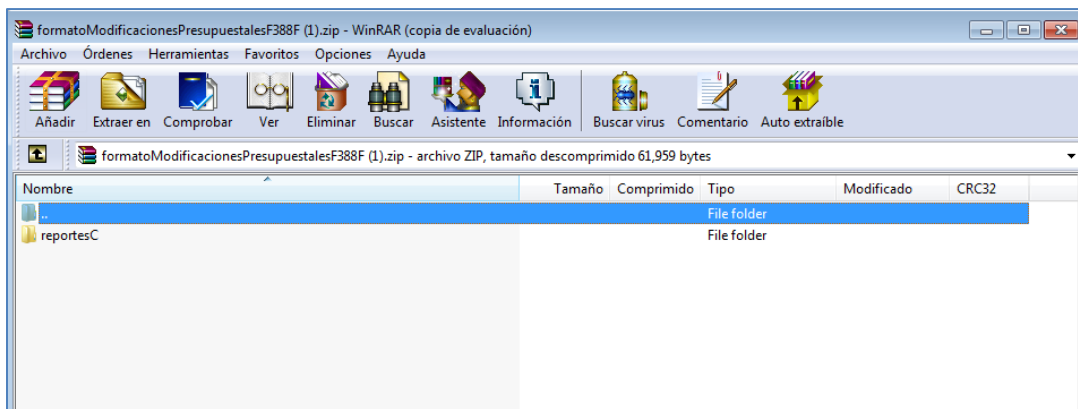



Se selecciona el tipo de Reporte, tal como se indica:

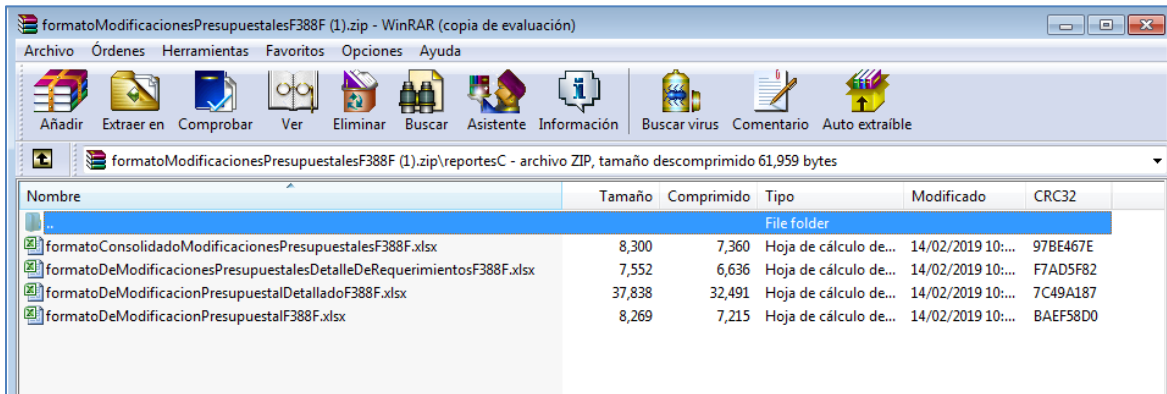

Posteriormente se muestra el reporte solicitado

COMISIÓN ESTATAL DEL AGUA
CEA
MODIFICACION PRESUPUESTAL
EJERCICIO 2018
1a Primera presupuestal

DESCRIPCIÓN	PRESUPUESTO	MODIFICACIONES A CORRIENTAS		PRESUPUESTO	MODIFICACION NÚMERO 1.		PRESUPUESTO	CIERRE	2018 VS 2017	
	INICIAL	AMPLIACIONES	REDUCCIONES	MODIFICADO	AMPLIACIONES	REDUCCIONES	MODIFICADO	EJERCICIO 2017	IMPORTE	%
BALANCE INICIAL DE DISPONIBILIDADES	\$ 0.00	\$ 0.00	\$ 0.00	\$ 0.00	\$ 12,741,493.77	\$ 0.00	\$ 12,741,493.77	\$ 7,397,000.00	\$ 5,405,151.14	79.54%
INGRESOS PRESUPUESTALES										
PRODUCTOS	\$ 180,000.00	\$ 0.00	\$ 0.00	\$ 180,000.00	\$ 0.00	\$ 0.00	\$ 180,000.00	\$ 74,278.00	\$ 105,722.00	148.74%
INGRESOS POR VENTAS DE BIENES Y SERVICIOS	\$ 879,274,648.11	\$ 0.00	\$ 0.00	\$ 879,274,648.11	\$ 0.00	\$ 0.00	\$ 879,274,648.11	\$ 616,587,076.45	\$ 262,687,571.66	41.83%
TRANSFERENCIAS, ASIGNACIONES, SUBSIDIOS Y OTRAS AYUDAS	\$ 0.00	\$ 0.00	\$ 0.00	\$ 0.00	\$ 0.00	\$ 0.00	\$ 0.00	\$ 18,254,458.32	\$ -18,254,458.32	-100.00%
TOTAL INGRESOS PRESUPUESTALES	\$ 879,254,648.11	\$ 0.00	\$ 0.00	\$ 879,254,648.11	\$ 0.00	\$ 0.00	\$ 879,254,648.11	\$ 633,256,216.45	\$ 245,988,431.13	37.31%
TOTAL DISPONIBILIDAD	\$ 879,254,648.11	\$ 0.00	\$ 0.00	\$ 879,254,648.11	\$ 12,741,493.77	\$ 0.00	\$ 892,000,000.00	\$ 649,284,000.00	\$ 249,851,284.23	111.07%
EGRESOS PRESUPUESTALES										
SERVICIOS PERSONALES	\$ 78,044,254.70	\$ 0.00	\$ 0.00	\$ 78,044,254.70	\$ 121,000.00	\$ -42,228.00	\$ 78,083,026.70	\$ 61,235,046.20	\$ 16,848,079.50	3.24%
MATERIALES Y SUMINISTROS	\$ 12,885,468.77	\$ 0.00	\$ 0.00	\$ 12,885,468.77	\$ 15,000.00	\$ 0.00	\$ 12,900,468.77	\$ 8,825,191.74	\$ 4,075,277.03	124.78%
SERVICIOS GENERALES	\$ 708,255,325.54	\$ 0.00	\$ 0.00	\$ 708,255,325.54	\$ 84,040.00	\$ 0.00	\$ 708,449,365.54	\$ 602,052,327.52	\$ 106,397,038.02	149.76%
TRANSFERENCIAS, ASIGNACIONES, SUBSIDIOS Y OTRAS AYUDAS	\$ 255,000.00	\$ 0.00	\$ 0.00	\$ 255,000.00	\$ 0.00	\$ 0.00	\$ 255,000.00	\$ 184,299.20	\$ 70,700.80	15.08%
BIENES MUEBLES, INMUEBLES INTANGIBLES	\$ 12,452,000.00	\$ 0.00	\$ 0.00	\$ 12,452,000.00	\$ 0.00	\$ 0.00	\$ 12,452,000.00	\$ 289,348.74	\$ 12,162,651.26	4.25%
INVERSION PUBLICA	\$ 1,700,000.00	\$ 0.00	\$ 0.00	\$ 1,700,000.00	\$ 0.00	\$ -122,200.00	\$ 1,577,800.00	\$ 2,255,351.14	\$ 6,355,248.87	18.38%
TOTAL EGRESOS PRESUPUESTALES	\$ 879,254,648.11	\$ 0.00	\$ 0.00	\$ 879,254,648.11	\$ 208,040.00	\$ -242,228.00	\$ 879,254,648.11	\$ 708,402,348.84	\$ 122,774,282.34	17.35%
BALANCE FINAL DE DISPONIBILIDADES	\$ 0.00	\$ 0.00	\$ 0.00	\$ 0.00	\$ 12,491,208.77	\$ -208,151.00	\$ 12,741,493.77	\$ -6,129,348.77	\$ 168,218,377.44	35.15%

RICARDO CIBEROS RODRIGUEZ

FORMATO DE MODIFICACIONES PROGRAMÁTICAS

Se selecciona la opción de *Reportes de Modificaciones- Formato de Modificaciones Programáticas*, tal como se indica:

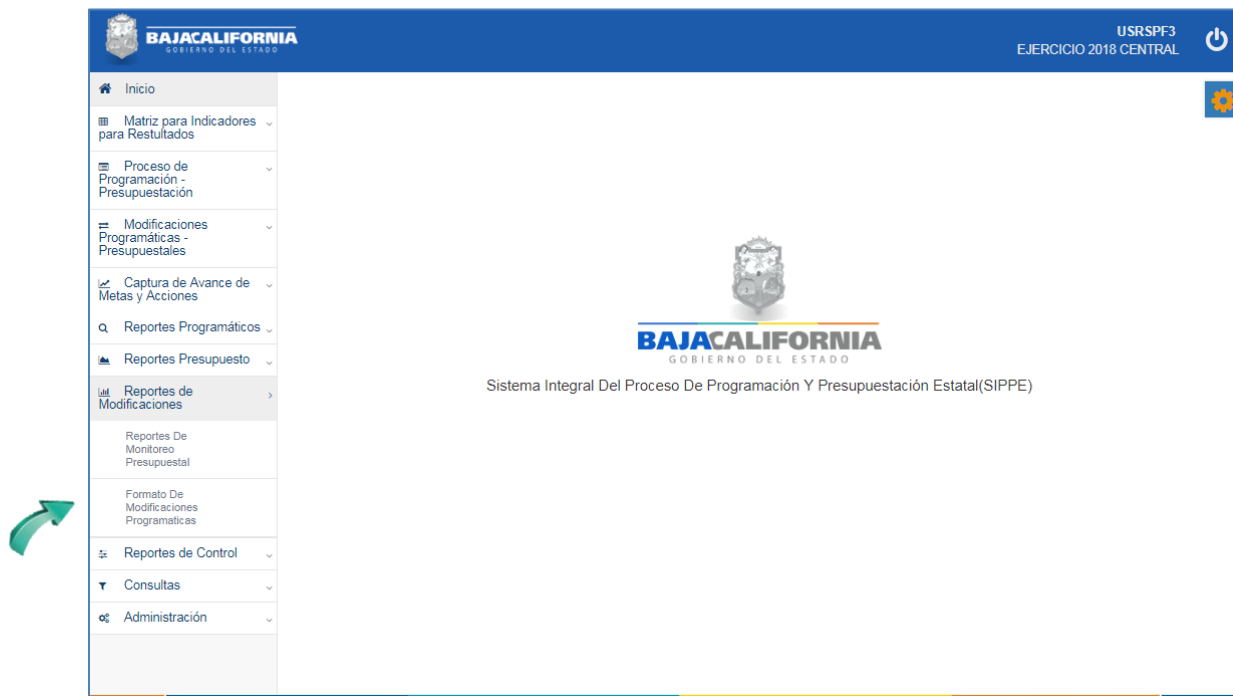

En este proceso se puede generar el reporte *por Ramo/Caratula o Número de folio*, posteriormente, se selecciona el icono del formato que se requiera el reporte PDF y/o Excel.

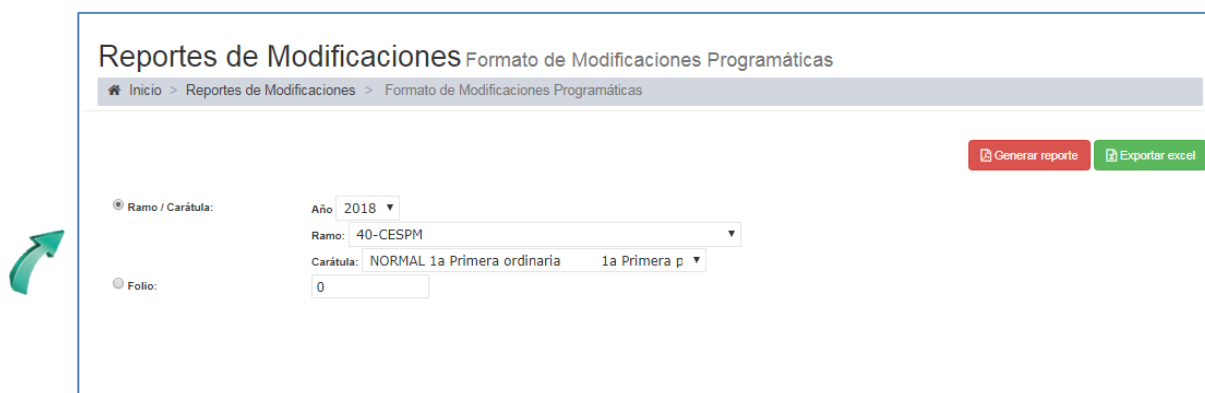

Se genera un folder llamado reporteR, donde se generan los reportes solicitados.

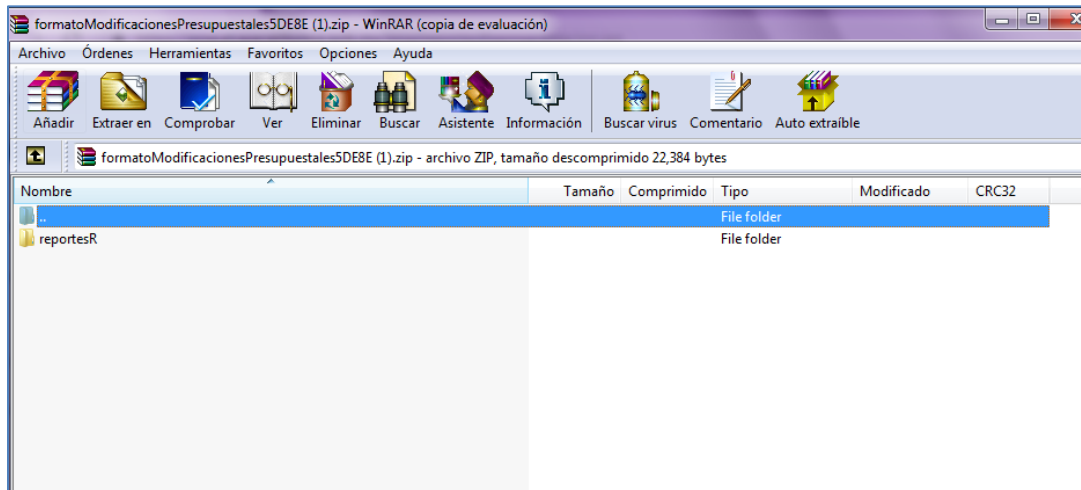

Se selecciona el tipo de Reporte, tal como se indica:

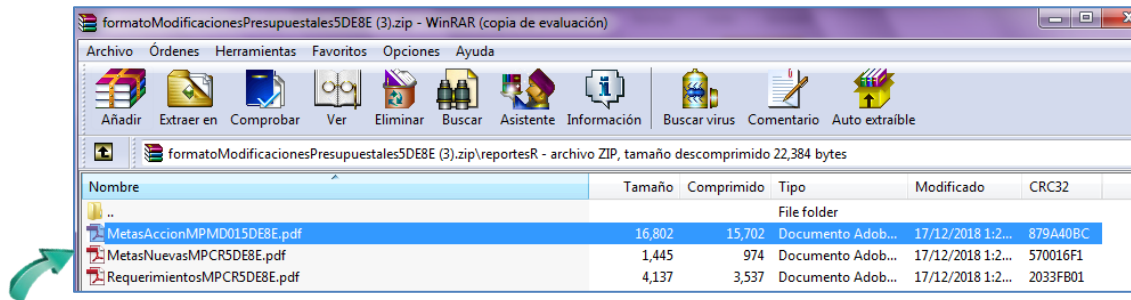

Finalmente se genera el reporte solicitado

SECRETARIA DE PLANEACION Y FINANZAS																	
MODIFICACION PROGRAMATICA																	
EJERCICIO 2018																	
PROGRAMA:		024-GASTO PUBLICO POR RESULTADOS															
ACTIVIDAD INSTITUCIONAL O PROYECTO:		AS1-GESTIONAR, LOGRAR LAS RADICACIONES Y DAR SEGUIMIENTO A LAS ASIGNACIONES DE RECURSOS FEDERALES AL ESTADO DE BAJA CALIFORNIA.															
UNIDAD RESPONSABLE DE LA ACTIVIDAD INST. O PROYECTO:		261-DEPTO. DE PROG. RECURSO FEDERAL DE GESTION															
PROGRAMACION DE LA META																	
AUTORIZADO POR EL CONGRESO	PROGRAMA	ACTIVIDAD	UNIDAD RESPONSABLE	LIMITE FINANCIERO	DESCRIPCION DE LA META	UNIDAD DE MEDIDA	CANT. ANUAL	TIPO DE CALCULO	PROGRAMACION TRIMESTRAL				AVANCE AL PERIODO	TIPO DE COMPROMISO	COSTO ACTUAL	COSTO PROYECTADO	ESTATUS
									I TRIM	II TRIM	III TRIM	IV TRIM					
									Programado	Programado	Programado	Programado					
									Enero	Abril	Julio	Octubre					
									Febrero	Mayo	Agosto	Nov.					
									Marzo	Junio	Sept.	Dic.					
									Enero	Abril	Julio	Octubre					
									Febrero	Mayo	Agosto	Nov.	1.00				
									Marzo	Junio	Sept.	Dic.					
DESGLOSE DE ACCIONES:																	
AUTORIZADO	PROGRAMA	ACTIVIDAD	UNIDAD RESPONSABLE	LIMITE FINANCIERO	LOCALIDAD	DESCRIPCION DE LA ACCION	UNIDAD DE MEDIDA	CANT. ANUAL	TIPO DE CALCULO	PROGRAMACION TRIMESTRAL DE LAS ACCIONES				AVANCE AL PERIODO	COSTO ACTUAL	COSTO PROYECTADO	
										I TRIM	II TRIM	III TRIM	IV TRIM				
										Programado	Programado	Programado	Programado				
										Enero	Abril	Julio	Octubre				
										Febrero	Mayo	Agosto	Nov.				
										Marzo	Junio	Sept.	Dic.				
										Enero	Abril	Julio	Octubre	1.00			
										Febrero	Mayo	Agosto	Nov.				
										Marzo	Junio	Sept.	Dic.				